

Caso você tenha feito recentemente prova de vida esta opção estará desabilitada.

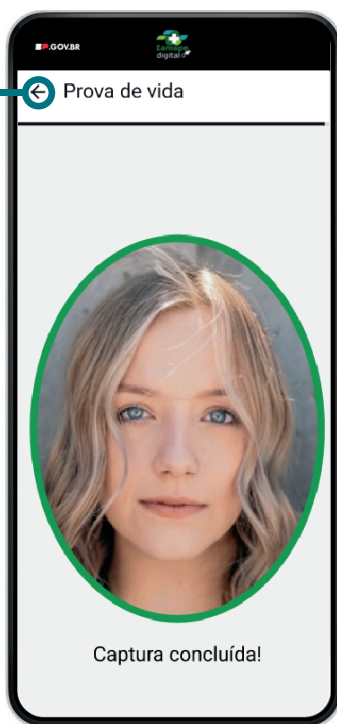

6

O aplicativo possui algumas dicas para o reconhecimento facial: ficar em um ambiente iluminado e o rosto visível, segurar o celular na altura do rosto para manter a cabeça dentro do local indicado.

Recadastramento Iamspe

Para baixar o Iamspe Digital basta ir à loja de aplicativos do seu celular: Google Play para Android e Apple Store para Iphone.

Aponte a câmera do celular para o QR Code



1

Acesse o App Iamspe Digital Clique no Botão "Entrar com Gov.br". Nas telas seguintes informe CPF e senha.



São cinco tentativas por dia, durante três dias.

Caso não tenha conseguido realizar o reconhecimento facial o App orientará como proceder para efetivar a prova de vida.



Reconhecimento facial realizado com sucesso!

Parabéns! O IAMSPE utilizará seu reconhecimento facial para a Prova de Vida!

OK

Dificuldade no Reconhecimento Facial?

Percebemos que você teve algumas dificuldades para realizar o reconhecimento facial.

Beneficiários que possuem vínculo empregatício devem realizar o reconhecimento facial no setor de Recursos Humanos (RH) de sua instituição empregadora.

Reforçamos que titulares com vínculo ativo - inclusive os já aposentados por seu órgão de origem - devem realizar a prova de vida presencialmente no RH do respectivo órgão.

Comunicação Corporativa

O Termo de Consentimento à esquerda aparecerá ao baixar o App pela primeira vez.

O Termo de Consentimento à direita se refere ao tratamento de dados (LGPD) pelo Iamspe.

Nos dois casos o conteúdo deve ser lido. Clicar em "Aceito os termos"

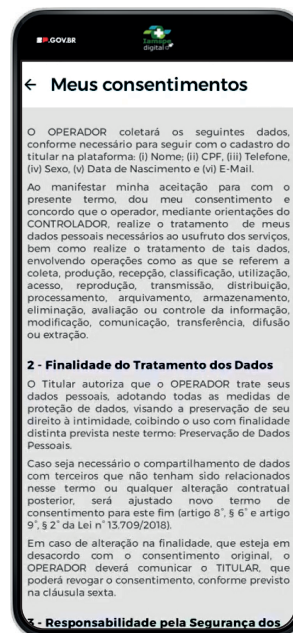

Os dependentes não precisam fazer prova de vida neste momento

Mais informações no site:
www.iamspe.sp.gov.br



2
Tela inicial do App do IAMSPE
Clique em atualizar dados para começar a conferir e preencher seus dados e dos seus beneficiários.

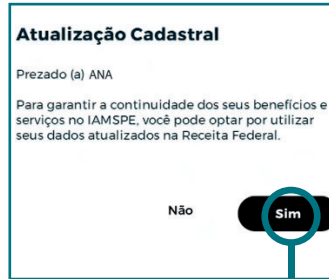

O contribuinte terá a opção de usar os dados importados da Receita Federal

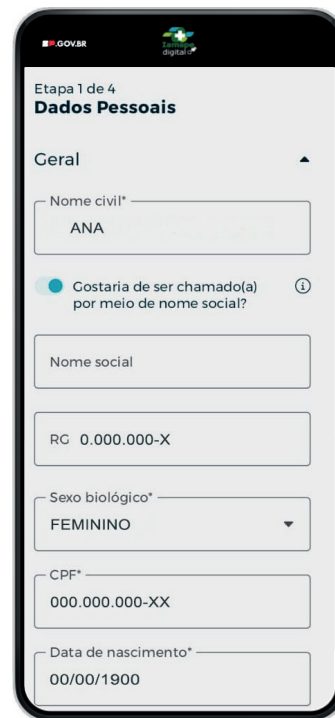

4
Clicando em Dados Pessoais
Nesta tela haverá dados já preenchidos, mas podem ser incluídas novas informações do titular e de seus dependentes

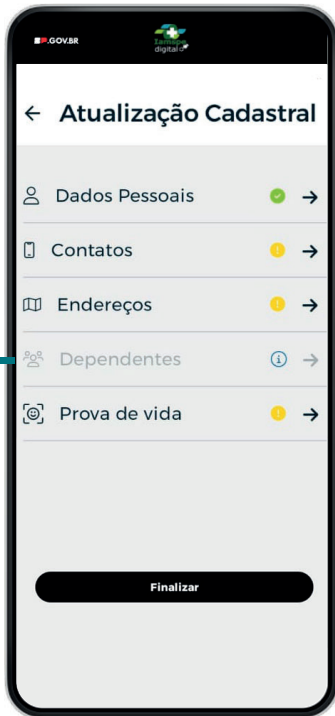

Se você não possui dependentes esta opção estará desabilitada

3
Preencha cada etapa da atualização cadastral.
A cor amarela passará para verde ✓ em cada etapa finalizada.
O **i** significa que há uma informação para ser visualizada

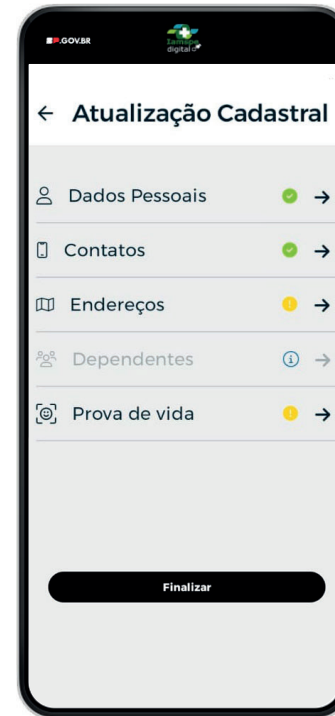

5
Contatos e Endereços
Nesta tela será possível colocar o telefone e o endereço principais, além de outros opcionais como o de trabalho e para receber medicamento.